



1129C354



TC
KAHRAMANMARAŞ VALİLİĞİ
İl Afet ve Acil Durum Müdürlüğü

Sayı : 48802187-952 01.04 04-E.5630

12.01.2018

Konu : Afete Maruz Bölge I. kısım

ONİKİŞUBAT BELEDİYE BAŞKANLIĞINA

İlgi : 7269 Sayılı Umumi Hayata Müessir Afetler Dolayısıyla Alınacak Tedbirlere Yapılacak Yardımlara Dair Kanun.

İlimiz, Onikişubat İlçesi sınırları içerisinde meydana gelen afet olayları nedeniyle, Dönüklü Mahallesi'nde heyelan afeti için düzenlenen 10.09.1978 - 28.04.1980 tarihli jeolojik etüd raporları, Salıncak (Tanır) Mahallesi'nde kaya düşmesi, heyelan ve çığ afetleri için düzenlenen 08.03.1993 - 14.05.2004 - 03.07.2008 tarihli jeolojik etüd raporları, Döngele Mahallesi'nde heyelan afeti için düzenlenen 24.09.1989 tarihli jeolojik etüd raporu, Hacırinoğlu Mahallesi'nde kaya düşmesi ve heyelan afetleri için düzenlenen 01.11.1988 - 28.04.2005 - 19.09.2006 tarihli jeolojik etüd raporları, Muratlı Mahallesi'nde heyelan afeti için düzenlenen 12.06.2015 tarihli jeolojik etüd raporu, İlica Mahallesi'nde kaya düşmesi-heyelan afeti için düzenlenen 19.12.2007 tarihli jeolojik etüd raporu, Süleymanlı Mahallesi'nde kaya düşmesi afeti için düzenlenen 05.04.2005 - 20.12.2007 tarihli jeolojik etüd raporu, Topçalı Mahallesi'nde heyelan afeti için düzenlenen 28.01.1987 tarihli jeolojik etüd raporu ve Hacırbudak Mahallesi'nde heyelan-kaya düşmesi afeti için düzenlenen 29.07.1981 tarihli jeolojik etüd raporlarına istinaden, raporlar eki kroki ve haritalarda sınırları belirtilen alanlar, yazımız ekinde gönderilen Bakanlar Kurulu Kararları ile "Afete Maruz Bölge" ilan edilerek, yapı ve ikamet için yasaklanmıştır.

7269 Sayılı Kanununun 14. Maddesinde "(Değişik: 2/7/1968 - 1051/1 md.) İkinci madde gereğince tespit ve ilan olunan afet bölgelerine dahil şehir, kasaba ve köylerde bina ve mesken yapımı, fen kurullarınca tehlikeli görülen ve sınırları krokilerle tespit olunan yerler, İmar ve İskan Bakanlığınca yapı ve ikamet için yasaklanmış afet bölgeleri sayılır ve durumu, belediyesi olan yerlerde belediyesince, köylerde ise ihtiyar meclislerince hemen ilan edilir.

Belediyesi olan yerlerde belediyeler, olmayan yerlerde ihtiyar meclisleri bu yasaklanmış afet bölgesi hükmünü uygulamakla görevlidir." hükmü bulunmaktadır.

Afete Maruz Bölge Kararı bulunan ve afet riski taşıyan alanlar, yapı ve ikamet için yasaklanmış afet bölgeleridir.

Afete Maruz Bölge hükmünü uygulama görevi 7269 Sayılı Kanununun 14. Maddesi gereğince Belediyenize ait olduğundan; Belediyeniz sınırları içerisinde, Afete Maruz Bölge ilan edilen yerler ile



T.C.
KAHRAMANMARAŞ VALİLİĞİ
İl Afet ve Acil Durum Müdürlüğü

İlgili Bakanlar Kurulu Kararları ve ekleri yazımız ekinde gönderilmekte olup, 7269 sayılı Kanunun 14. Maddesi gereğince, Belediyenizce gerekli tedbirlerin alınarak söz konusu kanun kapsamında gerekli çalışmaların yapılmasını rica ederim.



Kadir OKATAN
Vali a.
Vali Yardımcısı V.
Dulkadıroğlu Kaymakamı

Ek :

- 1 - 01.08.1980 tarih ve 8-1417 Sayılı Bakanlar Kurulu Kararı ve ekleri - Dönüklü Mahallesi (3 sayfa)
- 2 - 02.02.1979 tarih ve 7-17297 Sayılı Bakanlar Kurulu Kararı ve ekleri - Dönüklü Mahallesi (3 sayfa)
- 3 - 01.09.2004 tarih ve 2004-7844 Sayılı Bakanlar Kurulu Kararı ve ekleri - Şahinkayası(Tunır)Mahallesi (6 sayfa)
- 4 - 18.08.2008 tarih ve 2008-14071 Sayılı Bakanlar Kurulu Kararı ve ekleri - Şahinkayası(Tunır)Mahallesi (9 sayfa)
- 5 - 18.08.2008 tarih ve 2008-14071 Sayılı Bakanlar Kurulu Kararı ve ekleri - Şahinkayası(Tunır)Mahallesi (9 sayfa)
- 6 - 03.03.1990 tarih ve 90-212 Sayılı Bakanlar Kurulu Kararı ve ekleri - Döngele Mahallesi (6 sayfa)
- 7 - 03.03.1990 tarih ve 90-212 Sayılı Bakanlar Kurulu Kararı ve ekleri - Hacımnoğlu Mahallesi (6 sayfa)
- 8 - 04.12.2006 tarih ve 2006-11382 Sayılı Bakanlar Kurulu Kararı ve ekleri - Hacımnoğlu Mahallesi (7 sayfa)
- 9 - 07.11.2005 tarih ve 2005-9620 Sayılı Bakanlar Kurulu Kararı ve ekleri - Hacımnoğlu Mahallesi (6 sayfa)
- 10 - 03.10.2016 tarih ve 2016-9346 Sayılı Bakanlar Kurulu Kararı ve ekleri - Muratlı Mahallesi (11 sayfa)
- 11 - 04.06.2008 tarih ve 2008-13804 Sayılı Bakanlar Kurulu Kararı ve ekleri - İncea Mahallesi (12 sayfa)
- 12 - 04.06.2008 tarih ve 2008-13804 Sayılı Bakanlar Kurulu Kararı ve ekleri - Süleymanlı Mahallesi (7 sayfa)



T.C.
KAHRAMANMARAŞ VALİLİĞİ
II Afet ve Acil Durum Müdürlüğü

13 - 28.06.2005 tarih ve 2005-9116 Sayılı Bakanlar Kurulu Kararı ve ekleri - Süleymanlı Mahallesi (5 sayfa)

14 - 05.01.1989 tarih ve 89-13674 Sayılı Bakanlar Kurulu Kararı ve ekleri - Topçalı Mahallesi (6 sayfa)

15 - 05.08.1982 tarih ve 8-5170 Sayılı Bakanlar Kurulu Kararı ve ekleri - Hacıbudak Mahallesi (5 sayfa)

Dağıtım:

Gereği:

ONİKİŞUBAT BELEDİYE BAŞKANLIĞINA

Bilgi:

ONİKİŞUBAT KAYMAKAMLIĞINA

Yenişehir Mahallesi, 46100 Sokak No: 10, 46100, Kahramanmaraş, Türkiye

İletişim: 0344 224 14 14 (Afet ve Acil Durum Müdürlüğü) veya 0344 224 92 81 (Bilgi Merkezi)

İletişim: Mh. 3003 Sk. N:2/2 (Hükümet Konaklı Yarı) K.AHRAMANMARAŞ

Telefon No: (344) 224 14 14 (Afet ve Acil Durum Müdürlüğü) No: (344) 224 92 81

İnternet Adresi: kahramanmaraş.afad.gov.tr E-posta: kahramanmaraş@afad.gov.tr

İmza: İsmail İzzet ÖZÜRK
Jeolojik Mühendis

BAYINDIRLIK VE İSKAN BAKANLIĞI
AFET İŞLERİ GENEL MÜDÜRLÜĞÜ
AFET ETÜT VE HASAR TESPİT DAİ. BŞK.
JEOLJİK ETÜT VE İZLEME ŞUBE MÜDÜRLÜĞÜ

AFETİN TÜRÜ : KAYA DÜŞMESİ
ETÜT TARİHİ : 15.11.2007
RAPOR TARİHİ : 20.12.2007
ETÜDÜ YAPAN : Ayla KIZILTUĞ
H.Göksu BABAYİĞİT
Nevzat ÇALIŞI

İLİ : KAHRAMANMARAŞ
İLÇESİ : MERKEZ
KÖYÜ : SÜLEYMANLI

GENEL HANE : 120
GENEL NÜFUS : 540

JEOLJİK ETÜT RAPORU

AMAC:

Kahramanmaraş ili, Merkez ilçesi, Süleymanlı köyünde meydana gelen kaya düşmesi olayının Valiliğinin (Bayındırlık ve İskan Müdürlüğü) 09.07.2007 gün ve 4970 sayılı yazısına istinaden etüt edilmesi.

ÖNCEKİ CALIŞMALAR:

Süleymanlı köyünde ilk etüt 21.03.2005 tarihinde yapılmış ve 05.04.2005 günlü rapor düzenlenmiştir. Raporla; Kaya düşmesi olayından 12 konutun etkilenebileceğinin tespit edildiği, olayın bu haliyle genel hayata etkili olduğu ve kaya ıslahının mümkün görüldüğü belirtilmiştir. 12 konut için önlem bakımından Genel Hayata Etkililik Oluru ile rapor eki krokide sınırları belirtilen alan için "Afete Maruz Bölge Kararı" alınması istenmiştir.

Konu ile ilgili olarak 13.05.2005 gün ve 7117 sayılı Önlem Bakımından Genel Hayata Etkililik Oluru ile 28.06.2005 Gün ve 2005/9116 sayılı Afete Maruz Bölge Kararı alınmıştır.

JEOLJİK DURUM:

İnceleme alanı jeolojisi ile ilgili bilgiler 05.04.2005 günlü raporda detaylı olarak verilmiş olduğundan burada değinilmemiştir.

AFET DURUMU:

Kahramanmaraş ili, Merkez ilçesi, Süleymanlı köyünde meydana gelen kaya düşmesi olayı ekibimizce incelenmiştir.

Yapılan inceleme sonucunda; 05.04.2005 günlü raporda ıslahı önerilen kayaların bulunduğu alanın güneydoğusunda 50-60 derece eğime sahip alandaki konutların alt yada üst kısımlarında bulunan şevlerdeki kireçtaşı bloklarında büyük çapta çatlaklar ve ayrılmalar oluştuğu gözlenmiştir. Ana kayadan ayrılmış ve askıda duran bu bloklar yağış nedeniyle oluşabilecek erozyona ve kış mevsiminde oluşacak donma olaylarına bağlı olarak her an düşebilecek durumdadır. İnceleme alanında kaya düşmesi olayından etkilenebilecek 8 konutun daha bulunduğu tespit edilmiş olup bu konut sahiplerinin isimleri şunlardır;

- 1-İbrahim KIRDÖK
- 2-Mustafa KIRDÖK
- 3-Hasan FİLİZ
- 4-Kemal YILDIRIM
- 5-Lütfü TABAK
- 6-Şükrü TABAK
- 7-Nuri SERT
- 8-Hasan YILDIRIM

MD: 12604



Foto - 1

Foto - 2

Düşme tehlikesi gösteren blokların ıslahı mümkün görülüş ve kırılacak-tıraşlanacak kaya miktarının toplamı 600 m3 olarak tespit edilmiş olup ıslah sırasında yapılması gereken işler aşağıda detaylı olarak belirtilmiştir.

Süleymanlı köyünde yapılması önerilen bu kaya ıslah işleminin 05.04.2005 günlü rapora istinaden alınmış olan 13.05.2005 gün ve 7117 sayılı Önlem Bakımından Genel Hayata Etkililik Oluru kapsamında yapılması gerekmektedir. Ayrıca muhtemel kaya düşmesi olayından etkilenebileceği tespit edilen konutların bulunduğu rapor eki krokide sınırları belirtilen alan için ıslah çalışması bitene kadar "Afete Maruz Bölge" (Yapı İçin Yasaklanmış Afet Bölgesi) kararı alınması gerekmektedir.

KAYA ISLAHI SIRASINDA YAPILMASI GEREKEN İŞLER:

Süleymanlı köyünde yapılması gereken ıslah çalışmaları sırasıyla:

1-Kırma ve tıraşlama işlemine başlamadan önce 7 nolu konutun üstünde bulunan ve düşme tehlikesi gösteren bloğun altına 20 m çelik perde çekilmesi gerekmektedir. (Foto:3 - 4)



Foto -3



Foto - 4

2-Yine aynı şekilde 2, 3 ve 6 nolu konutların üst kısmına eğimin fazla olması ve düşebilecek blokların oldukça büyük hacimli olması nedeniyle (arazide kanal açma imkanı olmadığından) ıslah çalışmaları bitimine kadar 2 sıra halinde 50'şer m uzunluğunda çelik perde çekilmesi gerekmektedir.

3-Önerilen çelik perdelerin çekilmesinden sonra yaklaşık 600 m3 kayanın kırılması ve tıraşlanması gerekmektedir. Kirma işlemi sırasında patlayıcı madde kullanılmaması, kirma işleminin kompresör, iş makinesi veya balyoz yardımıyla yapılması gerekmektedir.

İslah çalışmaları yapılırken can güvenliği açısından konutların iş bitinceye kadar boşaltılması gerekmektedir.

SONUC VE ÖNERİLER:

Kahramanmaraş ili, Merkez ilçesi, Süleymanlı köyünde meydana gelen kaya düşmesi olayı nedeniyle yapılan etüt sonucunda:

1-05.04.2005 günlü raporda ıslahı önerilen kayaların bulunduğu alanın güneydoğusunda 50-60 derece eğime sahip alandaki konutların alt yada üst kısımlarında bulunan şevlerdeki kireçtaşı bloklarında büyük çapta çatlaklar ve ayrılmalar oluştuğu, ayrılmış blokların yağış nedeniyle oluşabilecek erozyona ve kış mevsiminde oluşacak donma olaylarına bağlı olarak her an düşebilecek durumda olduğu gözlenmiştir.

2- İnceleme alanında kaya düşmesi olayından etkilenebilecek 8 konutun daha bulunduğu tespit edilmiştir.



3- Düşme tehlikesi gösteren blokların ıslahı mümkün görülüş olup ıslah işleminin 05.04.2005 günlü rapora istinaden alınan 13.05.2005 gün ve 7117 sayılı Önlem Bakımından Genel Hayata Etkililik Oluru kapsamında yapılması gerekmektedir.

4-Muhtemel kaya düşmesi olayından etkilenebileceği tespit edilen 8 konutun bulunduğu rapor eki krokide sınırları belirtilen alan için ıslah çalışması bitene kadar "Afete Maruz Bölge" (Yapı İçin Yasaklanmış Afet Bölgesi) kararı alınması gerekmektedir.

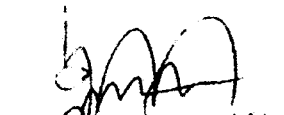
Ayla KIZILTIĞ
Jeo Müh

İlçöku BABAYİĞİT
Jeo.Müh.

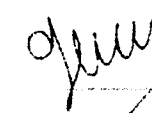
Nevzat ÇALIŞ
İnş.Tek.

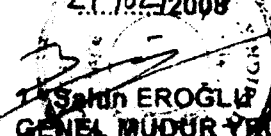
AFET İŞLERİ GENEL MÜDÜRLÜĞÜ			
	ADI SOYADI - ÜNVANI	TARİH	İMZA
İNCELEME	Güven BOZ Jeolojik Etüd ve İzleme Şb. Md.V.	15.02.2008	
TASVİP	Ayhan ÇİFTÇİ Afet Etüd ve Hasar Tespit Dai. Bak.	13.1.2008	
TASDİK OLUNUR 2.1.102.12008  ŞAHİN EROĞLU GENEL MÜDÜR YTD.			

MD: 12604

İL KAHRAMANMARA
İLÇE MERKEZ
KÖY SÜLEYMANI

KAYA DUSMESINE MARUZ SAHA KROKISI

K

Olçeksiz

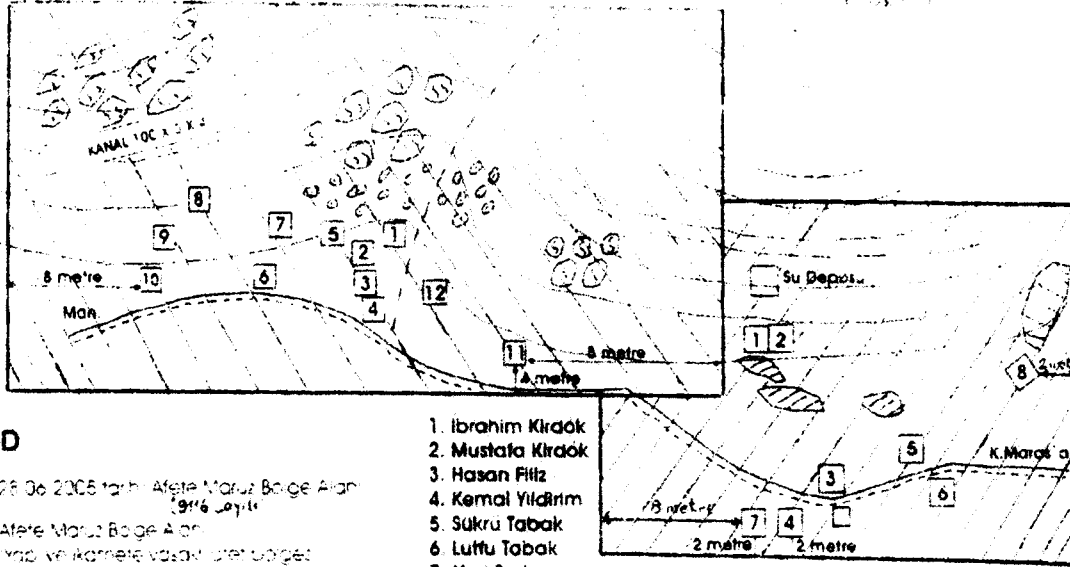

LEJAND

- 28 Ocak 2005 tarihli Afete Maruz Bölge Alanı 9/16 Sayılı
- Afete Maruz Bölge Alanı
- Yıpranmış Kanale Varsayılan Çatma Bölgeleri
- Kaya
- Kaya Çukurluğu ve Masraflı Çukurluk Kaya Çukurluğu

1. İbrahim Kıraoğlu
2. Mustafa Kıraoğlu
3. Hasan Filiz
4. Kemal Yıldırım
5. Sükrü Tabak
6. Lütfü Tabak
7. Nuri Serit
8. Hasan Yıldırım

ONAY	16/12/2008
DÖNÜŞ	16/12/2008
HAZIRLAYAN	AYIÇ KIZILTUĞ
ÇİZEN	H. Gökül BABAYIĞIT
TARİH	20.12.2008

12604

17

MD

T.C.
BAŞBAKANLIK
KANUNLAR VE KARARLAR
GENEL MÜDÜRLÜĞÜ

BAKANLAR KURULU KARARI

2005: 9116

Eklî listede belirtilen yerleşim yerlerinde bulunan ve aynı listede tarihleri gösterilen raporlar ile eki krokilerde sınırları belirtilen alanların "afete maruz bölge" olarak ilanı; Bayındırlık ve İskan Bakanlığının 22/06/2005 tarihli ve 9861 sayılı yazısı üzerine, 15/05/1959 tarihli ve 7269 sayılı Kanununun 2 nci maddesine göre, Bakanlar Kurulu'nca 28/6 /2005 tarihinde kararlaştırılmıştır.

Eki

AHMET NECDET SEZER
CUMHURBAŞKANI

RECEP TAYYİP ERDOĞAN
BAŞBAKAN

<i>M. U. Gönül</i> A. GÖL Dışişler, Barış ve Başbakan Yard.	A. SENER Devlet Barış ve Başbakan Yard.	M. A. ŞAHİN Devlet Barış ve Başbakan Yard.	B. ATALAY Devlet Bakanı
A. BABACAN Devlet Bakanı	M. AYDIN Devlet Bakanı	N. ÇUBUKÇU Devlet Bakanı	K. TUZMEN Devlet Bakanı
C. ÇİÇEK Adalet Bakanı	M. V. GÖNÜL Millî Savunma Bakanı	A. AKSU Dışişler Bakanı	K. UNAKITAN Maliye Bakanı
H. ÇELİK Millî Eğitim Bakanı	F. N. ÖZAK Bayındırlık ve İskan Bakanı	R. AKDAĞ Sağlık Bakanı	B. YILDIRIM Ulaştırma Bakanı
M. MEKER Tarım ve Köy İşleri Bakanı	M. BAŞEĞİOĞLU Çalışma ve Sosyal Güvenlik Bakanı	A. DOŞKUN Sanayi ve Ticaret Bakanı	V. H. GÜLER Enerji ve Tabii Kaynaklar Bakanı
<i>H. Çelik</i> Kültür ve Turizm Bakanı	Ö. PEPE Çevre ve Orman Bakanı		

Dosya No:



28 / 6 / 2005 Tarihli ve 2005/9116 Sayılı
Karaman'ın Eki

LİSTE

SIRA NO	İLİ	İLÇESİ	BELDESİKÖYÜ	MAHALLESİMEZRAĞI YKISI	AFFETİN TÜRÜ	RAPOR TARİHİ
1	ADİYAMAN	GERGER	BURÇAKLI	KEVİRSOR	Kaya düşmesi	27.04.2005
2	AĞRI	DIYADIN	HACHALIT		Heyelan	23.05.2005
3	AKSARAY	MERKEZ	HELVADERE		Kaya düşmesi	29.04.2005
4	ARDAHAN	POŞOF	ULUÇAM		Heyelan	25.04.2005
5	ARTVIN	ARDANUÇ	BOYALI	YUKARI-CAMII	Heyelan	26.11.2004
6	ARTVIN	SAVŞAT	ELMALI	BUCAK	Heyelan	17.05.2005
7	ARTVIN	SAVŞAT	MADEN		Heyelan	17.05.2005
8	ARTVIN	SAVŞAT	ÇAYAĞZI		Kaya düşmesi	08.04.2005
9	BAYBURT	MERKEZ	TASÇILAR		Heyelan	24.05.2005
10	BAYBURT	MERKEZ	UZENGİLİ		Çığ düşmesi	24.05.2005
11	BITLİS	ADILCEVAZ	GÜMÜŞDÖVEN		Su baskını	08.12.2004
12	BİNGÖL	KARLIOVA		KANİREŞ	Kaya düşmesi	30.12.2004
13	ÇANAKKALE	GÖKÇEADA	YENİBADEMİLİ		Heyelan	05.04.2005
14	ÇORUM	KARGI	BAGÖZÜ	ÇAYKISLA	Kaya düşmesi	25.05.2005
15	DUZCE	MERKEZ	AYDINPINAR	YILANKAYA	Heyelan	25.02.2005
16	İZMİR	TİRE	ÇUKURKÖY		Heyelan	08.02.2005
18	KARABUK	YENİCE	YENİKÖY	CUMAYANI	Heyelan	01.04.2005
19	KARABUK	YENİCE	ÇAKILLAR	BERBERLER-UZUNLAR	Heyelan	20.05.2005
20	KARABUK	YENİCE	KARAHASANLAR		Heyelan	26.05.2005
21	KARABUK	YENİCE	NODULLAR	İYOĞLU	Heyelan	20.05.2005
22	KARS	SARIKAMIŞ	YENİGAZI		Kaya düşmesi	15.05.2005
23	KAYSERİ	TOMARZA	ALAKUŞAK(KELGIN)		Kaya düşmesi	24.03.2005
24	KONYA	SEYDİŞEHİR	SUSUZ		Kaya düşmesi	18.03.2005
25	KONYA	BEYŞEHİR	YAZYURDU		Kaya düşmesi	20.05.2005
26	NIĞDE	ÇAMARDI	MAHMATLI		Kaya düşmesi	05.05.2005
27	ORDU	KORGAN	ÇAYIRKENT	KARŞIVAKA	Heyelan	22.05.2005
28	ORDU	KUMRU	FIZME	ÇAYUSTU	Heyelan	02.05.2005
29	ORDU	MERKEZ	KAYABAŞI	DAYSULLU	Heyelan	10.05.2005
30	ORDU	UNYE		GÖLEVI	Heyelan	28.02.2005
31	ORDU	ULUBEY		GUNDUZLU	Heyelan	21.03.2005

idk 2005 ar

1D = 286439

12604

MD

BAYINDIRLIK VE İSKAN BAKANLIĞI
AFET İŞLERİ GENEL MÜDÜRLÜĞÜ
AFET ETÜT VE HASAR TESPİT D.BŞK.
JEOLJİK ETÜT VE İZLEME ŞB.MÜD.

AFETİN TÜRÜ : KAYA DÜŞMESİ
ETÜT TARİHİ : 21.03.2005
RAPOR TARİHİ : 05.04.2005
ETÜDÜ YAPAN : Yalçın KARADAŞ
Sevim ÖZSAN
Fazlı TOPRAK

İLİ : KAHRAMANMARAŞ
İLÇESİ : MERKEZ
KÖYÜ : SÜLEYMANLI KÖYÜ

Genel Hane : 120
Genel Nüfus : 540

JEOLJİK ETÜT RAPORU

AMAC

KAHRAMANMARAŞ İli MERKEZ İlçeye bağlı SÜLEYMANLI Köyü'nde meydana gelen kaya düşmesi olayının Valiliğinin (Bayındırlık ve İskan Müdürlüğü) 27.04.2004 gün ve 915 sayılı yazısı gereği incelenmesi.

İNCELENEN YERİN TANITILMASI:

SÜLEYMANLI Köyü KAHRAMANMARAŞ il merkezine 70 Km. uzaklıkta olup ulaşım yolu asfalttır. Bölgenin iklimi ılıman Akdeniz iklimi ile Karasal iklim kuşağının geçiş bölgesindedir. Bölgede orman bitkileri, maki ve meyve ağaçları hakimdir. Köy halkı geçimini tarım ve hayvancılıktan sağlamaktadır. Köyde ilköğretim okulu ve sağlık ocağı bulunmaktadır.

JEOLJİK DURUM:

Köy ve çevresi gri, açık kahverengi ve kurşuni renkli kireçtaşları, yer yer şeyl ve kumtaşı aralanmasından oluşmaktadır.

AFET DURUMU :

SÜLEYMANLI Köyü, öndeki Zeytin Tepesi ve onun arkasındaki devamı niteliğinde olan tepenin güney yamacında kurulmuştur. Bu yamaçlar üzerinde bulunan kireçtaşları 0,5 ile 5 m³ arasında parçalara ayrılmıştır. Bu bloklar yüzeyde serbest halde olup, bazı bloklar ise ana kayaktan ayrılmış ve askıda durmaktadır. Yüzeyde serbest halde bulunan bloklar erozyona bağlı olarak her an düşebilecek durumdadır. Ortalama eğimin %40-45 civarında olduğu yamaçta her hangi bir bitki örtüsü bulunmamaktadır.

Kaya düşmesinden 12 konut etkilenmekte olup olay bu haliyle genel hayatı etkiler niteliktedir. Blokların ıslahı mümkün görülüş olup, kırılacak veya tıraşlanacak kaya miktarı toplamı 400 m³ tür. Kayaların ıslahına başlamadan önce kırma sırasında oluşan küçük parçaların konutların üzerine gelmemesi için 50 m. çelik perde kullanılmalıdır. Ekli krokide belirtilen yerde 100 m. boyunda 3 m. yüksekliğinde 4 m. genişliğinde kanal açılmalıdır.

12 konut için ıslah açısından genel hayata etkililik oluru alınmalıdır. Islah işlemi tamamlanıncaya kadar krokide sınırları belirtilen alan için Afete Maruz Bölge Kararı alınmalıdır. Kaya düşmesinden etkilenen konutların isimleri şunlardır:

- 1- Mustafa SERT
- 2- Bayram SERT
- 3- Selahattin SERT
- 4- Bedriye KIRDÖK
- 5- Alaattin KORKMAZ
- 6- Memiş KORKMAZ
- 7- Mustafa KORKMAZ (Memiş)
- 8- Kazım NALÇAKAN
- 9- Ali Rıza KORKMAZ

- 10- Seyfettin NALÇAKAN
11- Mümin YILDIRIM
12- Mehmet KIRDÖK

SU DURUMU :

SÜLEYMANLI Köyü'nün içinden Zeytin Deresi geçmektedir. Kullanma ve içme suyu yaklaşık 3 km. uzaklıktaki Narlıbahçe mevkiinden sağlanmaktadır.

DEPREM DURUMU :

Bölge, Türkiye Deprem Bölgeleri Haritasında II. Derece Deprem Bölgesi içerisinde yer almaktadır.

SONUC VE ÖNERİLER:

Ekibimizce 21.03.2005 günü, KAHRAMANMARAŞ İli MERKEZ İlçesi SÜLEYMANLI Köyü'nde yapılan inceleme sonucu:

1- SÜLEYMANLI Köyü, öndeki Zeytin Tepesi ve onun arkasındaki devamı niteliğinde olan tepenin güney yamacında kurulmuştur. Bu yamaçlar üzerinde bulunan kireçtaşları 0,5 ile 5 m³ arasında parçalara ayrılmıştır. Bu bloklar yüzeyde serbest halde durmaktadır. Bazı bloklar ise ana kayaktan ayrılmış ve askıda durmaktadır. Yüzeyde serbest halde bulunan bloklar erozyona bağlı olarak her an düşebilecek durumdadır. Ortalama eğimin %40-45 civarında olduğu yamaçta her hangi bir bitki örtüsü bulunmamaktadır.

2- Kaya düşmesinden 12 konut etkilenmekte olup olay bu haliyle genel hayatı etkiler niteliktedir. Blokların ıslahı mümkün görülmemiş olup, kırılacak veya tıraşlanacak kaya miktarı toplamı 400 m³ tür. Kayaların ıslahına başlamadan önce kırma sırasında oluşan küçük parçaların konutların üzerine gelmemesi için 50 m. çelik perde kullanılmalıdır. Ekli krokide belirtilen yerde 100 m. boyunda 3 m. yüksekliğinde 4 m. genişliğinde kanal açılmalıdır.

3- 12 konut için ıslah açısından genel hayata etkililik oluru alınmalıdır. Islah işlemi tamamlanuncaya kadar krokide sınırları belirtilen alan için Afete Maruz Bölge Kararı alınmalıdır. Kaya düşmesinden etkilenen konutların isimleri şunlardır:

Yalçın KARADAŞ
Jeoloji Mühendisi

Selim ÖZSAN
Jeoloji Mühendisi

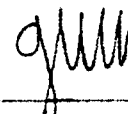
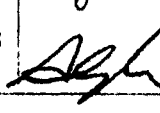
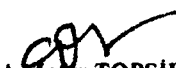

Fazıl TOPRAK
Jeoloji Mühendisi

AFET İŞLERİ GENEL MÜDÜRLÜĞÜ			
	ADI SOYADI - ÜNVANI	TARİH	İMZA
İNCELEME	Güven BOZ Jeolojik ve İzleme Şb Etüt. Md.V.	26 / 4 / 2005	
TASVİP	Ayhan ÇİFTÇİ Afet Etüt ve Hasar Tespit Dai. Bşk.	27 / 5 / 2005	
TASDİK OLUNUR / / 2005  A. Zafer TOPŞİR Gn. Md. Yrd. V.			

İL : KAHRAMANMARAŞ
İLÇE : MERKEZ
KÖY : SÜLEYMANLI
MAHALLE :

KAYA DÜŞMEŞİNE MARUZ SAHA KROKİSİ

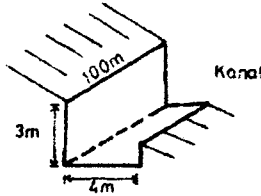
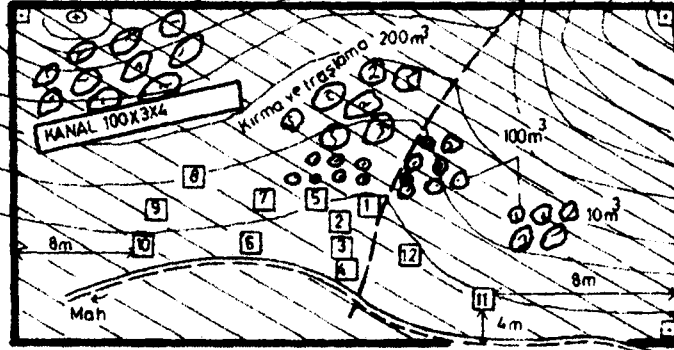
Zeytin Tepesi



▨ Afete Maruz Bölge
(Yapı ve ikamete yasaklanmış afet bölgesi)

□ Konut

○ Kırılacak ve taşlanacak kayalar

ONAY

Y.C.
BAYINDIRLIK VE İSKAN BAKANLIĞI
Afet İşleri Genel Müdürlüğü
Afet EHK ve Harar Tespit Dal. Bak.

02/04/2005

02/04/2005

HAZIRLAYAN Yalçın KARADAŞ

ÇİZEN

Mustüm YAŞAR

TARİH

05/04/2005

275
3952
T.C.
BAŞBAKANLIK
KANUNLAR ve KARARLAR
GENEL MÜDÜRLÜĞÜ

BAKANLAR KURULU KARARI

89/13674

Ekli liste ve krokilerde ili, ilçesi ve bu ilçelere bağlı yerleşim yerleri gösterilen alanların "afete maruz bölge" olarak ilanı; Bayındırlık ve İskân Bakanlığının 21/12/1988 tarihli ve 8979 sayılı yazısı üzerine, 7269 sayılı Kanunun değişik 2 nci maddesine göre, Bakanlar Kurulu'nca 5/1/1989 tarihinde kararlaştırılmıştır.

8ki

T. ÖZAL
BAŞBAKAN

KENAN EVREN
CUMHURBAŞKANI

K. OKSAY Devlet Bakanı	A. TENEKECİ Devlet Bakanı	K. İNAN Devlet Bakanı	A. BOZER Devlet Bakanı
Y. B. ÖZAL Devlet Bakanı	A. KAHVECİ Devlet Bakanı	M. YAZAR Devlet Bakanı	C. ÇİÇEK Devlet Bakanı
M. TOPAÇ Adalet Bakanı	E. VURALMAN Millî Savunma Bakanı	M. KALEMLİ İçişleri Bakanı	A. M. YILMAZ Dışişleri Bakanı
A. K. ALPTEMOÇİN Maliye ve Gümrük Bakanı	H. C. GÜZEL Millî Eğt. Gençlik ve Spor Bakanı	İ. S. GİRAY Bayındırlık ve İskân Bak.	N. KİTAPÇI Suç ve Sos. Yard. Bak.
E. PAKDEMİRLİ Ulaştırma Bakanı	H. H. DOĞAN Tarım Orman ve Köylere Bak.	İ. AYKUT Çalışma ve Sos. Güvenlik Bak.	S. YURDA Sanayi ve Ticaret Bakanı
F. KURT Enerji ve Tabii Kaynaklar Bak.	M. T. TITİZ Kültür ve Turizm Bakanı		

Dünya No.



✓110-	KARS	KARIZBAN	KARIZBAN	-	...	19.8.1988
✓111-	"	-	...	18.8.1988
✓112-	"	LEDIR	ÇİLEK	19.8.1988
✓113-	"	-	...	20.5.1988
✓114-	"	SULU	...	-	...	19.5.1988
✓115-	KARAFERİZE	BERKE	KALINLI	18.11.1987
✓116-	"	"	...	-	...	22.8.1987
✓117-	"	10.5.1986
✓118-	"	-	...	28.5.1986
✓119-	"	BERKE	29.5.1986
✓120-	"	"	...	-	...	28.1.1987
✓121-	-	...	3.12.1987
✓122-	"	-	...	2.12.1987
✓123-	"	-	...	2.12.1987
✓124-	"	-	...	24.9.1987
✓125-	KAYSERI	25.3.1986
✓126-	2.11.1987
✓127-	"	"	25.10.1987
✓128-	"	"	23.11.1987
✓129-	"	-	...	29.9.1987
✓130-	"	-	...	29.8.1987
✓131-	"	-	...	15.9.1988
✓132-	"	20.9.1988
✓133-	5.11.1987
✓134-	"	30.10.1987
✓135-	"	1.7.1986
✓136-	"	"	2.6.1988
✓137-	"	"	...	-	...	30.7.1988

✓136 84

.../...